

WEBINAR

30 DE NOVIEMBRE / 17:00 - 18:00 h.

R-MAPP CASTILLA Y LEÓN. EXPERIENCIA Y APLICACIÓN EN LA PRÁCTICA CLÍNICA

Abbott Nutrición tiene el placer de invitarle el próximo **lunes 30 de noviembre, de 17:00 a 18:00 h** al webinar:

R-MAPP CASTILLA Y LEÓN. EXPERIENCIA Y APLICACIÓN EN LA PRÁCTICA CLÍNICA.

REGÍSTRESE AHORA



DR. FRANCISCO VICENTE MARTÍNEZ GARCÍA

Presidente de SEMERGEN. Médico en el Centro de Salud de Mansilla Las Muelas (León).

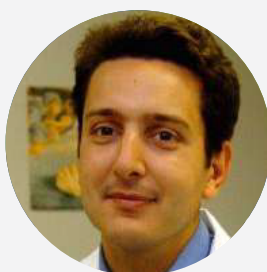

DR. DANIEL DE LUIS ROMÁN

Presidente de SCLedYN. Jefe de Servicio del Hospital Clínico de Valladolid. Director del Centro de investigación de Endocrinología y Nutrición.



DR. JAVIER PÉREZ- JARA CARRERA

Presidente de SEGGCyL. Geriatría en el Hospital El Bierzo (León).

- 17:00** **MODERADOR: PRESIDENTE SEMERGEN**
Dr. Francisco Vicente Martínez García
- 17:10** **IMPORTANCIA DE LA MALNUTRICIÓN Y SU CRIBADO EN LOS HOSPITALES DE CASTILLA Y LEÓN**
Dr. Daniel de Luis Román
- 17:30** **PRESENTACIÓN R-MAPP APLICACIÓN EN GERIATRÍA**
Dr. Javier Pérez-Jara Carrera
- 17:40** **EXPERIENCIA EN UN HOSPITAL COVID/ HERRAMIENTA R-MAPP**
Dr. Daniel de Luis Román
- 17:45** **PREGUNTAS**
- 18:00** **FIN DE LA SESIÓN**

Con el aval de:

